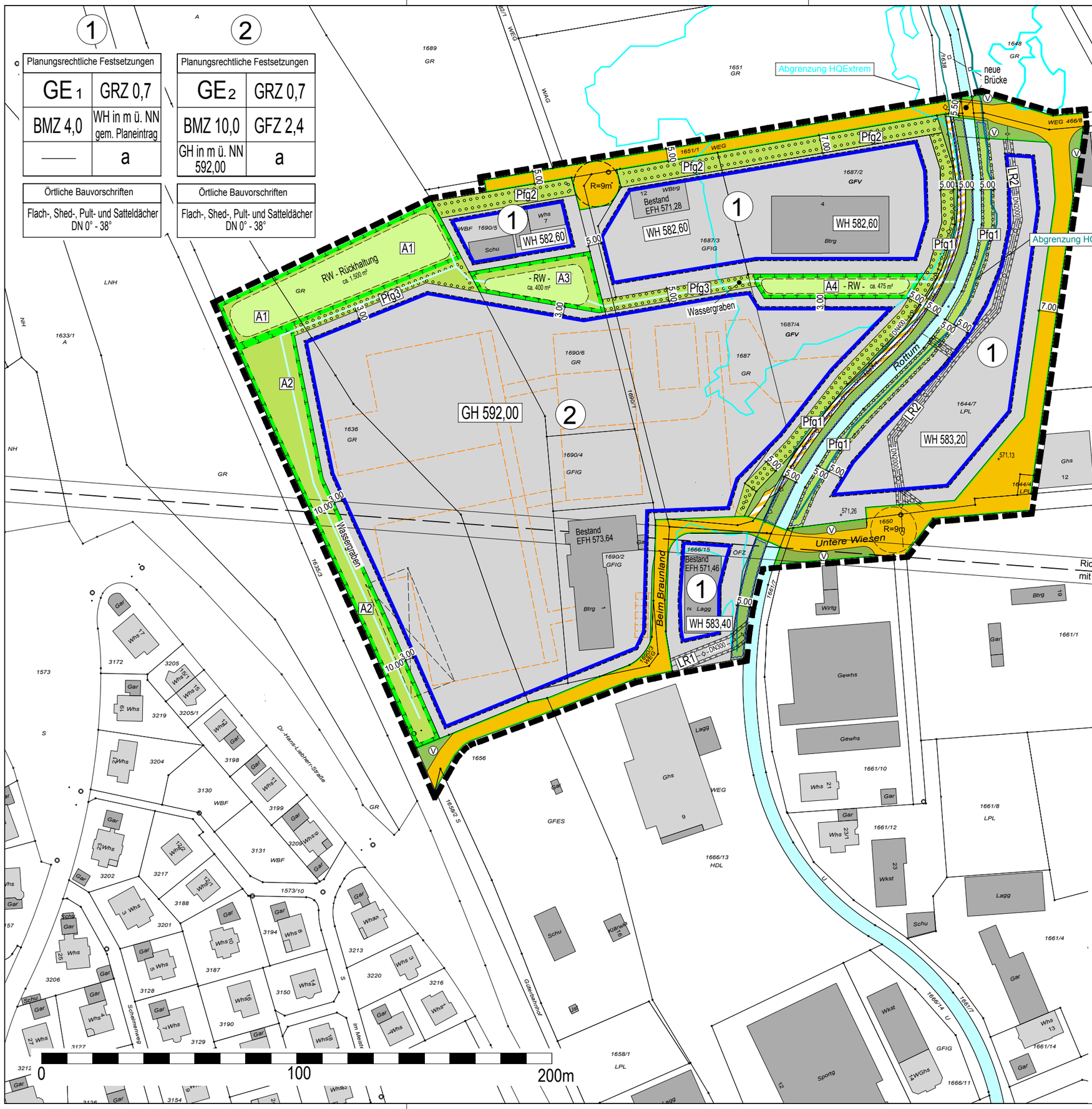

VERFAHRENSVERMERKE

1. Aufstellungsbeschlüsse durch den Gemeinderat gem. § 2 (1) BauGB — am 05.05.2020
2. Bekanntmachung der Aufstellungsbeschlüsse gem. § 2 (1) BauGB — am 22.05.2020
3. Bekanntmachung der frühzeitigen Beteiligung der Öffentlichkeit gem. § 3 (1) BauGB — am 22.05.2020
4. Frühzeitige Beteiligung der Öffentlichkeit und Behörden gem. § 3 (1) und § 4 (1) BauGB — vom 25.05.2020 bis 25.06.2020
5. Abwägung der eingegangenen Stellungnahmen gem. § 4 (1) BauGB / Billigung des Bebauungsplanentwurfes und der örtlichen Bauvorschriften und Auslegungsbeschlüsse durch den Gemeinderat — am 17.11.2020
   Erneute Billigung des Bebauungsplanentwurfes und der örtlichen Bauvorschriften und erneute Auslegungsbeschlüsse durch den Gemeinderat — am 18.05.2021
6. Bekanntmachung der öffentlichen Auslegungen gem. § 3 (2) und § 4 (2) BauGB — am 04.12.2020
   Bekanntmachung der erneuten öffentlichen Auslegungen gem. § 3 (2) und § 4 (2) BauGB — am 28.05.2021
7. Öffentliche Auslegung des Bebauungsplanentwurfes und der örtlichen Bauvorschriften mit Begründungen i. d. Fassung vom 18.11.2020 gem. § 3 (2) und § 4 (2) BauGB — vom 14.12.2020 bis 22.01.2021
   Erneute öffentliche Auslegung des Bebauungsplanentwurfes und der örtlichen Bauvorschriften mit Begründungen i. d. Fassung vom 18.05.2021 gem. § 3 (2) und § 4 (2) BauGB — vom 07.06.2021 bis 07.07.2021
8. Abwägung der eingegangenen Stellungnahmen gem. § 4 (2) BauGB und Satzungsbeschlüsse durch den Gemeinderat gem. § 10 BauGB und § 74 (7) LBO — am .....

Stadt Ochsenhausen, den .....
(Bürgermeister)

AUSFERTIGUNG

Der textliche und zeichnerische Inhalt dieses Bebauungsplanes und der örtlichen Bauvorschriften stimmen mit dem Satzungsbeschluss vom ..... überein.
Die Verfahren wurden ordnungsgmäß durchgeführt.

Stadt Ochsenhausen, den .....
(Bürgermeister)

Ortsübliche Bekanntmachung und Beginn der Rechtsverbindlichkeit des Bebauungsplanes und der örtlichen Bauvorschriften mit Begründungen am .....

Stadt Ochsenhausen, den .....
(Bürgermeister)

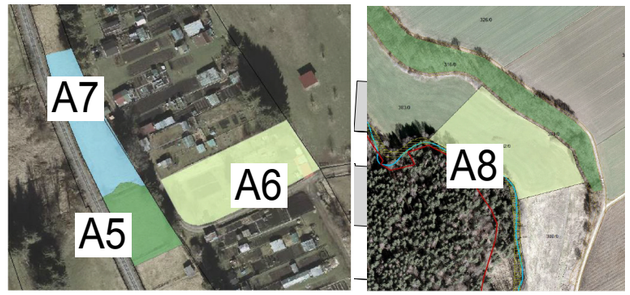

Externe Ausgleichsmaßnahmen:
A5 - Ökokontofläche 33 / A6 - Ökokontofläche 34
A7 - Ökokontofläche 35 / A8 - Ökokontofläche 27

STADT OCHSENHAUSEN

LAGEPLANBEZEICHNUNG:
BEBAUUNGSPLAN UND ÖRTLICHE BAUVORSCHRIFTEN "UNTERE WIESEN III"

M. 1:1500

PLANVERFASSER:
PLANWERKSTATT a.B.
Rainer Waßmann Stadtplanung
Mühlstraße 10
88085 Langenargen
Tel. (075 43) 302 88 12
Mobil (0173) 599 23 75

AUFTRAGGEBER
Stadt Ochsenhausen
Marktplatz 31
88416 Ochsenhausen
Telefon: (07352) 9220 - 0
Fax: (07352) 9220 - 19

DATUM: 28.09.2021

PLANVERFASSER: Rainer Waßmann

AUFTRAGGEBER: Andreas Denzel, Bürgermeister

REG.-NR.:

Fertigung