



Landratsamt  
Biberach

Wasserwirtschaftsamt

Landratsamt Biberach · Postfach 1662 · 88396 Biberach

[REDACTED]

Sachbearbeiter: [REDACTED]  
Telefon: +49 7351 52-[REDACTED]  
Telefax: +49 7351 52-[REDACTED]  
E-Mail: [REDACTED]  
berach.de  
Zimmer-Nr.: 4.35, Rollinstraße 9  
Aktenzeichen: 34-109.4  
Sprechzeiten: nach Vereinbarung  
Datum: 02.02.2023

### Neuabgrenzung der Altablagerung „Hirschwirtsmahd“ (Flächennummer 34), Gemarkung Ochsenhausen

Sehr geehrte [REDACTED]

aufgrund der durchgeführten Überprüfungen und Baggerschürfe, welche im Aktenvermerk vom 27.01.2023 dokumentiert sind, wurde die westliche Abgrenzung der Altablagerung „Hirschwirtsmahd“ mit der Flächennummer 34 im Bodenschutz- und Altlastenkataster (BAK) korrigiert und in diesem Bereich neu abgegrenzt.

Im Anhang erhalten Sie das Datenblatt und den Lageplan mit dem Ergebnis der im BAK erfassten Neuabgrenzung zur Kenntnis.

Bei Fragen stehen wir gerne zur Verfügung.

Mit freundlichen Grüßen

[REDACTED]

**Anlage:**  
Datenblatt mit Lageplan

- Mehrfertigung:**
- Stadtverwaltung Ochsenhausen, Marktplatz 1, 88416 Ochsenhausen
  - Dr.-Ing. Alfons Gräser, Alfons Gräser Bauunternehmung GmbH & Co.KG  
Ulmer Str. 50, 88416 Ochsenhausen

Öffnungszeiten:  
Mo 08.00 - 12.00 und 14.00 - 15.30 Uhr  
Di u Fr 08.00 - 12.00 Uhr  
Mi 08.00 - 17.00 Uhr durchgehend  
Do 08.00 - 14.00 Uhr durchgehend

Informationen und Kontakt:  
www.biberach.de  
poststelle@biberach.de  
Zentrale 07351/52-0  
Fax 07351/52 53 50

Hausanschrift: Landratsamt Biberach  
Rollinstraße 9  
88400 Biberach

Bankverbindung:  
Kreissparkasse Biberach  
BLZ 654 500 70 Klo-Nr. 6303  
IBAN DE55 65450070 0000 006303/  
BIC SBCRDE33

# Ochsenhausen

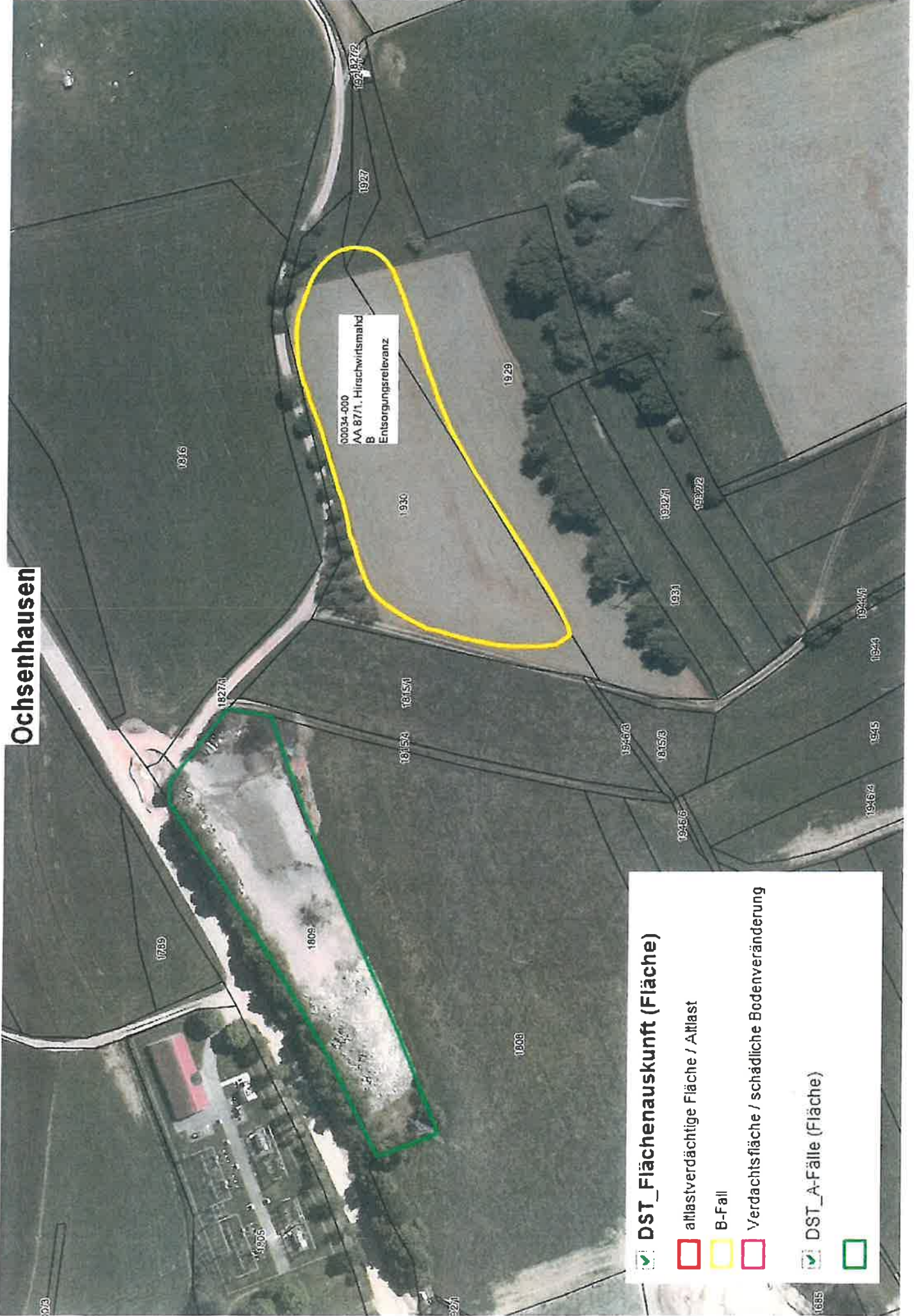

00034-000  
AA 87/1, Hirschwirtsmahd  
B  
Entsorgungsrelevanz

**DST\_Flächenauskunft (Fläche)**

- altlastverdächtige Fläche / Altlast
- B-Fall
- Verdachtsfläche / schädliche Bodenveränderung
- DST\_A-Fälle (Fläche)

## Aktenvermerk

### Ortstermin am 01.12.2022 mit Anlegung von drei Baggerschürfe zur Überprüfung der westlichen Abgrenzung der Altablagerung Nr. 34 (Hirschwirtsmähd) auf Flurstück Nr. 1815/1, Gemarkung Ochsenhausen

Teilnehmer: Herr Dr. Ing. Alfons Gräser  
Herr Rothenhäusler

Aufgrund einer beabsichtigten Überplanung des Flurstücks Nr. 1815/1 und des diesbezüglichen Flächenenerwerbs durch die Firma Alfons Gräser Bauunternehmung GmbH & Co.KG wurde die westliche Abgrenzung der Altablagerung „Hirschwirtsmähd“ mit der Flächennummer 34 anhand von drei Baggerschürfe am 1.12.2022 organoleptisch erkundet.

#### Baggerschürf 1:

- 0,0 bis -0,3 m Humoser Oberboden aus schluffigem Lehm, leicht kiesig (A<sub>p</sub>)
- 0,3 bis 0,6 m schluffiger Lehm (A<sub>1</sub>-B<sub>v</sub>), organoleptisch unauffällig
- 0,6 bis 1,3 m toniger Lehm (B<sub>1</sub>), organoleptisch unauffällig
- 1,3 bis > 1,7 m lehmiger Ton (IC<sub>v</sub>), organoleptisch unauffällig

#### Baggerschürf 2:

- 0,0 bis -0,3 m Humoser Oberboden aus schluffigem Lehm, leicht kiesig (A<sub>p</sub>)
- 0,3 bis 0,7 m schluffiger Lehm, schwach humos (A<sub>r</sub>-B<sub>v</sub>), organoleptisch unauffällig
- 0,7 bis 1,5 m toniger Lehm (B<sub>1s</sub>), organoleptisch unauffällig
- 1,5 bis > 1,7 m lehmiger Ton (IC<sub>v</sub>), organoleptisch unauffällig

#### Baggerschürf 3:

- 0,0 bis -0,3 m Humoser Oberboden aus schluffigem Lehm, leicht kiesig (A<sub>p</sub>)
- 0,3 bis 0,6 m schluffiger Lehm, schwach humos (A<sub>1</sub>-B<sub>v</sub>), organoleptisch unauffällig
- 0,6 bis 1,5 m toniger Lehm (B<sub>1s</sub>), organoleptisch unauffällig

#### Bewertung:

In allen drei Baggerschürfe waren keine organoleptischen Auffälligkeiten im Bodenmaterial erkennbar. Der in den Schürfruben angetroffene Bodentyp einer, im Unterboden leicht pseudovergleyten Parabraunerde, entspricht der Kartiereinheit s7 entsprechend der Bodenkarte BK 50. Aufgrund dieser Erkenntnisse wird der in das Flurstück-Nr. 1815/1 hineinreichende Teil der Altablagerung Nr. 34 als nicht altlastenrelevant angesehen. Die Neuabgrenzung erfolgt auf Flst.-Nr. 1930 entsprechend der Umgrenzung der von 1945 bis 1975 betriebenen Abfallkippe in der ehemaligen Tongrube.



Rothenhäusler

#### Anlagen:

- Lageplan
- Bilder

**Flächen-Nr: 00034 - 000****Altablagerung AA 87/1, Hirschwirtsmahd Biberach, Ochsenhausen – Ochsenhausen, Stadt**Az.: 8984.35-087.1 01  
Hirschwirtsmahd**Flächengröße:** 6.811 m<sup>2</sup>**Flurstück:** Ochsenhausen:Ochsenhausen 01815/001, 01927/000, 01929/000, 01930/000**Nutzung auf der Fläche:** Grünland (16.02.2005)**Ursache:**

Ursache / Branche	von	bis	Dauer
Kippe	1945	1975	31 Jahre

**Bewertung:**

Wirkungspfad	Datum	r <sub>0</sub>	m <sub>I</sub>	m <sub>II</sub>	m <sub>III</sub>	m <sub>IV</sub>	R <sub>PS</sub>	BN	Handlungsbedarf - Kriterium
* Boden - Grundwasser	14.07.2005							1	B - Entsorgungsrelevanz

Erläuterung: Gewerbemüll, großes Volumen, aber kein wichtiger Grundwasserleiter betroffen.

Art der Einwirkung: sonstige organische Stoffe; Sonstiges

Wirkungspfad	Datum	r <sub>0</sub>	m <sub>I</sub>	m <sub>II</sub>	m <sub>III</sub>	m <sub>IV</sub>	R <sub>PS</sub>	BN	Handlungsbedarf - Kriterium
Boden - Grundwasser	10.03.1993	1,3	1,0	0,8	1,0	1,2	1,2	1	B

Art der Einwirkung: nicht bekannt

Wirkungspfad	Datum	r <sub>0</sub>	m <sub>I</sub>	m <sub>II</sub>	m <sub>III</sub>	m <sub>IV</sub>	R <sub>PS</sub>	BN	Handlungsbedarf - Kriterium
Boden - Grundwasser	30.05.1990	3,0	1,1	0,8	1,0	0,8	2,1	1	B

Art der Einwirkung: nicht bekannt

**Adresse:**

- 1) Betreiber: Stadt Ochsenhausen, Marktplatz 1, 88416 Ochsenhausen
- 2) Gutachter/Sachverständige: DEKRA Umwelt GmbH, Ing.-Büro, Mittlerer Pfad 4/2, 70499 Stuttgart

**Bemerkung:**

Az.8984.35-087.1 01

Siehe Aktenvermerk vom 27.01.2023 bezüglich Überprüfung der westlichen Abgrenzung der Altablagerung auf Flurstück Nr. 1815/1, Gemarkung Ochsenhausen. Anhand von drei Baggerschürfe konnte auf Flurstück Nr. 1815/1 keine Altablagerung nachgewiesen werden. Die räumliche Umgrenzung der Altablagerung wird im westlichen Bereich auf die ursprüngliche, in der historischen Erhebung erfasste räumliche Umgrenzung der Altdeponie Nr. 87/1 festgelegt.

**Verknüpfte Dateien (VGU):**

keine Dateien verknüpft

**Wiedervorlagen (VGU):**

keine Wiedervorlagen vorhanden

AA34\_Baggerschürfe für westliche Deponieabgrenzung am 01.12.2022



102\_0034.JPG



102\_0035.JPG



102\_0036.JPG



102\_0037.JPG

AA34\_Baggerschürfe für westliche Deponieabgrenzung am 01.12.2022



102\_0038.JPG



102\_0039.JPG



102\_0040.JPG



102\_0041.JPG

AA34\_Baggerschürfe für westliche Deponieabgrenzung am 01.12.2022



102\_0042.JPG



102\_0044.JPG



102\_0045.JPG



102\_0046.JPG

AA34\_Baggerschürfe für westliche Deponieabgrenzung am 01.12.2022



102\_0047.JPG



102\_0048.JPG



102\_0049.JPG